

Accesarea și utilizarea portalului platformei informatice (e-Pi)

Pașii necesari pentru utilizarea adecvată a portalului sunt:

- ✚ ACCESAREA PORTALULUI
- ✚ AUTENTIFICAREA ÎN PORTAL
- ✚ UTILIZAREA PORTALULUI.

Reprezintă unul și același lucru denumirile utilizate în text: portal platformă informatică (e-Pi), platforma informatică, portal, sistem.

Cardul profesional reprezintă unul și același lucru cu denumirile utilizate în text: card e-Pi, card.

I. ACCESAREA PORTALULUI

Accesarea portalului se poate face astfel:

- **direct**; folosind adresa web: <https://portal.e-pi.ro>,
- **indirect**; prin site-ul oficial al Colegiului Farmaciștilor din România (<https://www.colegfarm.ro>).

Accesarea portalului se face folosind orice dispozitiv care are o cameră web și un browser web (recomandat Chrome).

Operațiunile de accesare a portalului și autentificarea în portal durează câteva secunde.

De exemplu, pentru accesarea indirectă a portalului se vor parcurge pașii următori:

1. Intrați pe site-ul oficial al Colegiului Farmaciștilor din România (<https://www.colegfarm.ro>) și dați click pe *Registrul Național* sau pe *Registrul Furnizorilor Autorizați*

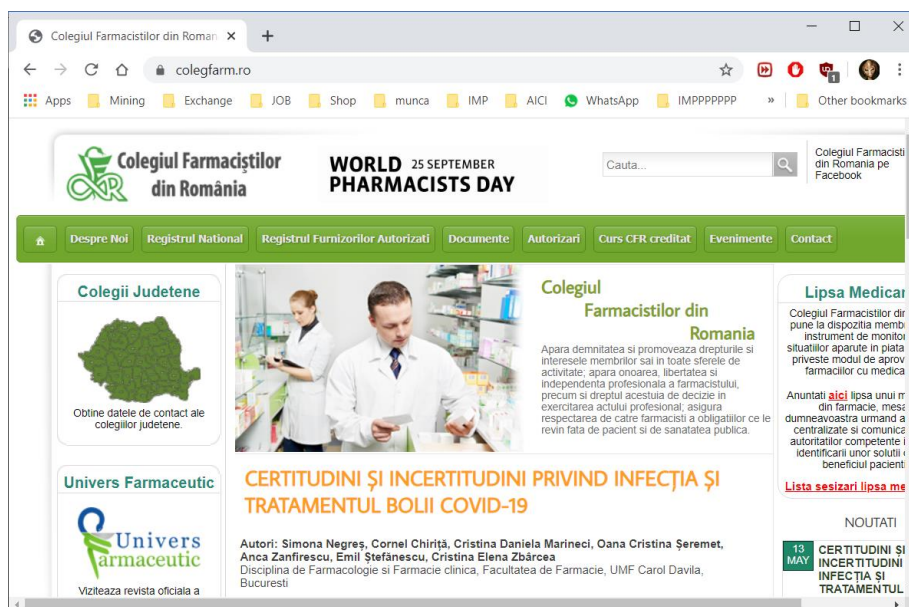

2. După ce ați dat click pe *Registrul Național* sau pe *Registrul Furnizorilor Autorizați*, se deschide o fereastră nouă, iar în partea dreapta-sus apare butonul **Autentificare**; se dă click pe acesta și apare **Autentificare în Portal**



După ce dați click pe butonul **Autentificare în Portal**, veți fi direcționat către o pagină, unde dați click pe butonul **Click aici pentru autentificarea cu card**



După ce dați click, veți fi direcționat către pagina <https://portal.e-pi.ro>, locul unde se poate face autentificarea cu cardul e-Pi.

II. AUTENTIFICAREA ÎN PORTAL

Pe pagina <https://portal.e-pi.ro> apare butonul “**Autentificare e-Pi CARD**” pe care dați click și veți fi direcționat către pagina de autentificare unde veți folosi *Cardul e-Pi* (sau vechea versiune de card - *cardul CDS*) sau *codul QR temporar* primit de la organizația teritorială (din care faceți parte).

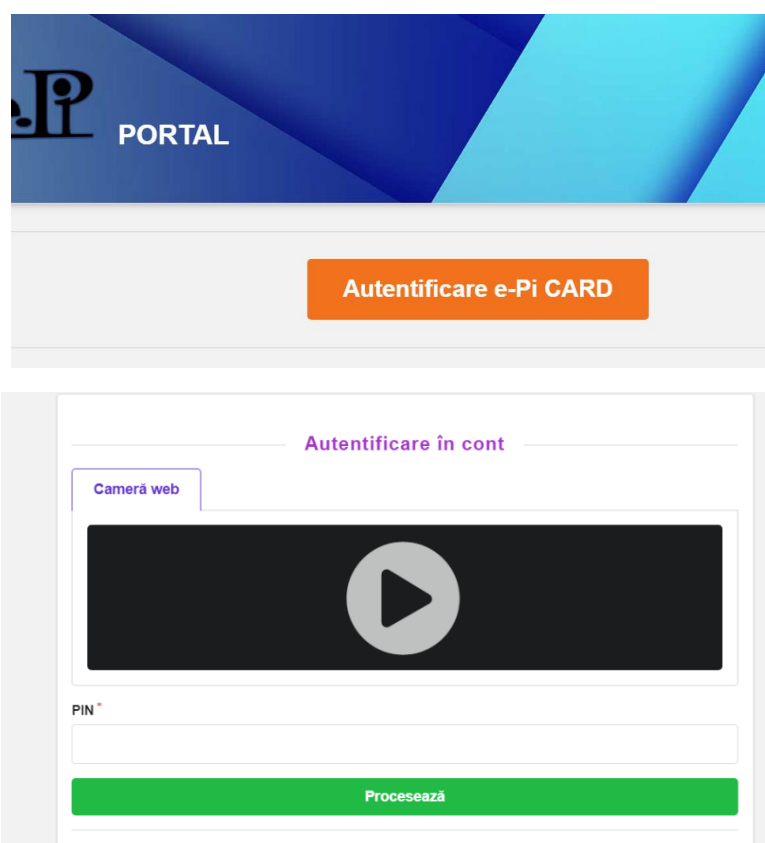

Pentru autentificare se va porni camera web prin click pe butonul play din ecranul negru (pentru a se face o autentificare este necesar un dispozitiv care are o cameră web: laptop, telefon mobil, tabletă, PC (desktop). Browserul vă va solicita să permiteți accesarea camerei web.

Exemplu de cod QR Temporar

Exemplu de card

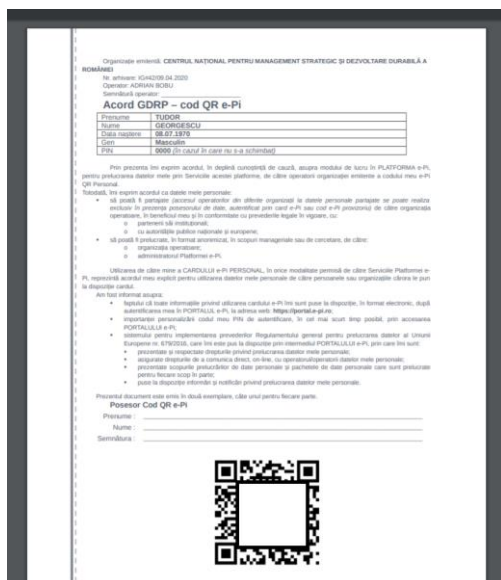

După pornirea camerei web se va poziționa codul QR de pe card sau cel primit -temporar- de la organizația teritorială, până când sistemul va marca cardul ca fiind citit (vedeți imaginea de mai jos). Se recomandă a nu se lăsa lumină puternică (de ex. lumina solară) în dreptul camerei web.

După citirea cardului veți introduce *PIN-ul aferent cardului* și dați click pe **Procesează**.

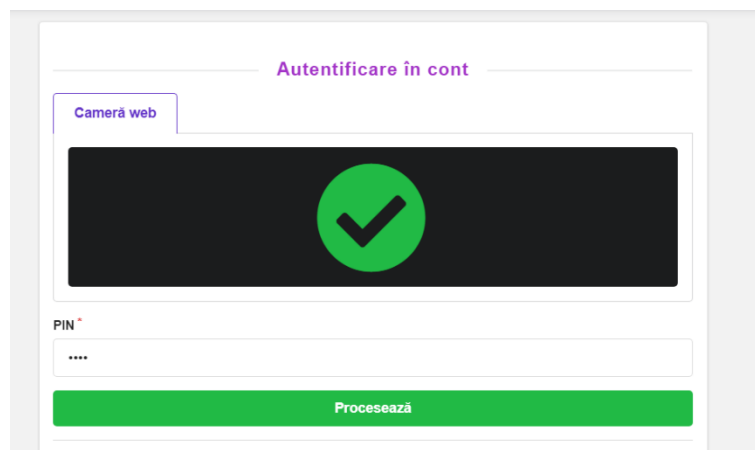

Sistemul va returna un mesaj de succes (vedeți imaginea de mai jos).

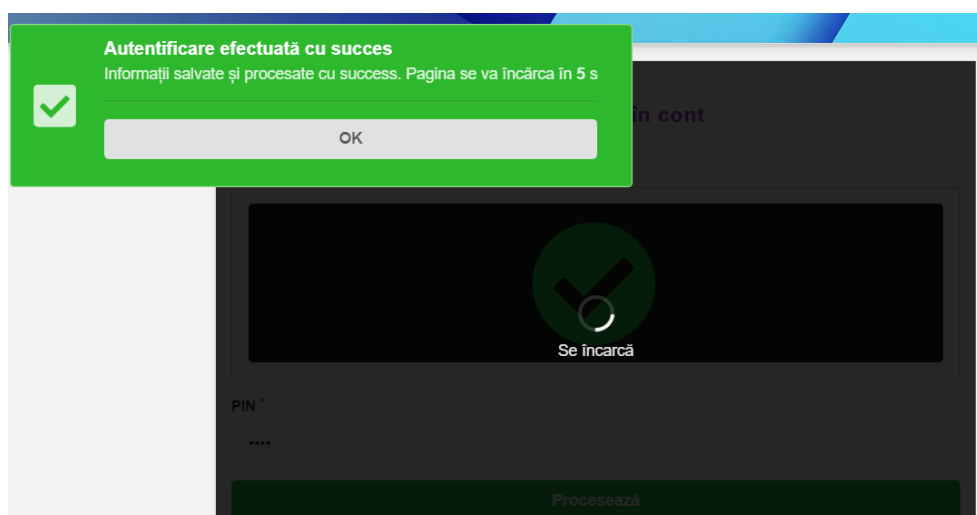

În situația în care sistemul va returna un alt mesaj (avertizare, eroare) vă rugăm să reîncercați autentificarea și în cazul în care situația se menține vă rugăm să luați legătura cu organizația teritorială pentru resetarea *PIN-ului* sau să vă adresați la: support@e-pi.ro pentru probleme de natură tehnică.

III. UTILIZAREA PORTALULUI

În situația în care folosiți cardul -pentru prima oară- este necesar sa vă dați acceptul pentru termenii și condițiile de utilizare a portalului platformei informatice (e-Pi) pentru a putea continua (acestea apar la prima utilizare și în situația când apar modificări).

După accept, sistemul vă va solicita sa intrați într-o relație cu organizația teritorială (din care faceți parte) **ACCESÂND** serviciul **Professional**

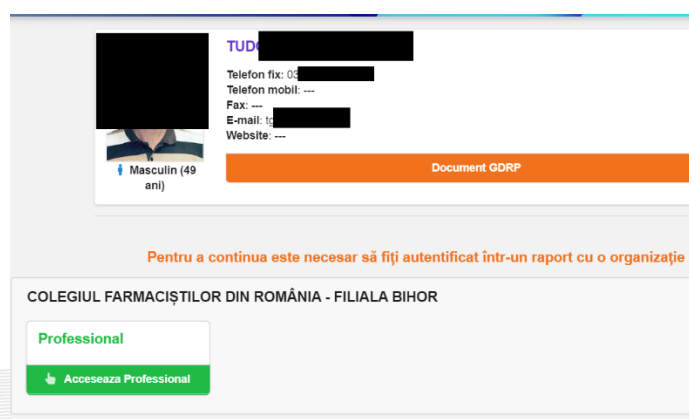

După ce dați click sistemul vă va returna profilul propriu precum și opțiunile aferente.

Vă aflați în raport cu : COLEGIUL FARMACIȘTILOR DIN ROMÂNIA - FILIALA BIHOR [Schimbă](#)

Ultimele noutati

15.05.2020 → Pentru toate materialele educative, s-a marit nr. de incercari de la 3 la 5
13.05.2020 → Activare a unui nou material educativ
06.05.2020 → Actualizare Sistem de autentificare - "Nu sunt robot" se face automat, nu mai este necesar sa se dea click
21.04.2020 → Activare completa optiune: Dosarul meu
13.04.2020 → Activare completa Materiale Educative - Testele pentru ore EFC, pot fi efectuate
09.04.2020 → Activare sectiune Newsletters
09.04.2020 → Pentru anumite persoane, inca nu s-a finalizat pregatirea pentru semnara electronica a acestora, prin urmare nu toate documentele vor putea fi vizualizate. Odata ce se va face vizualizarea acestea vor deveni disponibile
09.04.2020 → Sistem in curs de actualizare finala

Professional

[Newsletter](#) [Materiale educative](#)



[Dosarul meu](#) [Comunicari](#) [Consultari profesionale](#)

Opțiunile aferente (secțiunile) sunt:

- Ultimele noutăți** – locul unde se afișează ultimele modificări -din punct de vedere tehnic- care s-au aplicat în portal
- Newsletter** – locul unde se vizualizează buletinele (newslettere) revistei "Univers Farmaceutic" trimise de Colegiul Farmaciștilor din România (CFR)
- Materiale educaționale** – locul unde se regăsesc materialele educaționale; pentru cele ce figurează ca activități creditate EFC reprezintă și locul unde se vor da testele
- Dosarul meu** – imaginea proprie cu informațiile certificate în sistem
- Comunicări** – locul unde primiți/trimiți comunicări (diplome, polițe asigurare malpraxis ș.a.m.d.) către/de la organizațiile teritoriale, Colegiul Farmacistilor din România, etc
- Consultări profesionale** – interfața unde farmacistul poate fi consultat cu privire la diferite acțiuni, norme, regulamente sau chiar un sistem de vot.

Pentru exemplificare privind utilizarea portalului prezentăm secțiunea *Materiale Educaționale*.

Odată accesată (dați un click) secțiunea *Materiale Educaționale*, sistemul va returna o interfață cu materialele educaționale disponibile în sistem.

Nr. crt	Titlu (Detalii)	Opțiuni
1	<p>CERTITUDINI ȘI INCERTITUDINI PRIVIND INFECȚIA ȘI TRATAMENTUL BOLII COVID-19</p> <p><i>Autori: Simona Negreș, Cornel Chirțâ, Cristina Daniela Marineci, Oana Cristina Șeremet, Anca Zanfirescu, Emil Ștefănescu, Cristina Elena Zbârcea</i> Disciplina de Farmacologie și Farmacie clinică Facultatea de Farmacie, UMF Carol Davila, București</p> <p>Structura materialului educațional (document pdf cu audio) conține:</p> <ul style="list-style-type: none"> - Date generale privind Coronavirusurile. Răspunsul imun în infecția cu virusul SARS CoV-2. - Simptomatologie în boala COVID 19. Metode de testare. - Protocolul Național de tratament în boala COVID 19. - Antivirale utilizate în tratamentul bolii COVID 19. - Alte terapii utilizate în tratamentul bolii COVID 19: clorochina, hidroxiclorochina, azitromicina, corticosteroizi. - Terapie antitrombotică și simptomatic patogenă în tratamentul bolii COVID 19. Controverse privind utilizarea ibuprofenului, AINS, sartani, IEC în contextul pandemiei COVID 19. <p>Creditat cu 18 ore EFC</p> <p>Postat la data: 13.05.2020</p>	<p>Citește</p> 
2	<p>Gripa și vaccinarea antigripală în România</p> <p><i>Provoacă specifice și recomandări pentru îmbunătățirea ratei de acoperire vaccinală antigripală</i></p> <p>Creditat cu 0 ore EFC</p> <p>Postat la data: 19.12.2019</p>	
3	<p>Consilierea pacientului cu durere viscerală în farmacia de comunitate</p> <p><i>Autori: Cristina Daniela Marineci, Cristina Elena Zbârcea, Oana Cristina Șeremet, Emil Ștefănescu, Dragoș Paul Mihai, Corina Andrei, Ciprian Pușcașu, Cornel Chirțâ, Simona Negreș - Disciplina de Farmacologie și Farmacie Clinică, Facultatea de Farmacie, Universitatea de Medicină și Farmacie Carol Davila din București</i></p> <p>Creditat cu 8 ore EFC</p> <p>Postat la data: 03.12.2019</p>	

Prima pagină Inapoi 1 Înainte Ultima pagină Nr. total de pagini: 1

Se pot vizualiza materialele educaționale publicate, prin apăsarea butonului verde **Citește** din coloana Opțiuni.

PROFESSIONAL

Inapoi la lista publicatiilor

CERTITUDINI ȘI INCERTITUDINI PRIVIND INFECȚIA ȘI TRATAMENTUL BOLII COVID-19

Postat la data: 13.05.2020

Creditat cu **18 ore EFC**

Autori: Simona Negreș, Cornel Chirțâ, Cristina Daniela Marineci, Oana Cristina Șeremet, Anca Zanfirescu, Emil Ștefănescu, Cristina Elena Zbârcea
Disciplina de Farmacologie și Farmacie clinică
Facultatea de Farmacie, UMF Carol Davila, București

Structura materialului educațional (document pdf cu audio) conține:

- Date generale privind Coronavirusurile. Răspunsul imun în infecția cu virusul SARS CoV-2.
- Simptomatologie în boala COVID 19. Metode de testare.
- Protocolul Național de tratament în boala COVID 19.
- Antivirale utilizate în tratamentul bolii COVID 19.
- Alte terapii utilizate în tratamentul bolii COVID 19: clorochina, hidroxiclorochina, azitromicina, corticosteroizi.
- Terapie antitrombotică și simptomatic patogenă în tratamentul bolii COVID 19. Controverse privind utilizarea ibuprofenului, AINS, sartani, IEC în contextul pandemiei COVID 19.



Se poate studia materialul educațional selectat. În situația în care materialul educațional selectat este creditat cu puncte EFC se poate efectua testul aferent.

Prezenta publicație are disponibilă o testare în urma căreia puteți obține credite EFC

Puteți încerca să dați testul de maxim **5** ori, iar pentru fiecare testare aveți la dispoziție **15 min**; prin răspunsul corect la cel puțin **7** întrebări din 10 puteți să obțineți creditele EFC oferite prezentului material, diploma fiind atașată în mod automat în dosarul dumneavoastră de profesionist, la filiala de apartenență. Testul conține 10 întrebări cu un singur răspuns corect (complement simplu).

Mai aveți **5** încercări.
Prin apăsarea butonului de mai jos puteți începe testarea

Atenție !!! - Începerea testului și nefinalizarea acestuia (închidere browser, pană de curent, pană de internet, etc), se va contoriza ca o încercare

ÎNCEPE TESTAREA

Procedura de testare are următoarele variabile:

1. puteți face maximum **5**(cinci) încercări;
2. testul va conține 10(zece) întrebări cu 4(patru) variante de răspuns;
3. întrebările sunt cu răspuns de tip complement simplu (un singur răspuns corect);
4. se va marca răspunsul corect pentru fiecare întrebare;
5. timpul alocat pentru un test este de 15(cincisprezece) minute, iar materialul educațional nu va fi ascuns în timpul testului;
6. perioada de testare va fi disponibilă atât timp cât materialul educațional se regăsește în perioada de publicare;
7. dacă se răspunde corect la **7/10** (șapte din zece) întrebări, platforma informatică va genera automat diploma de participare conform standardelor CFR și va atașa creditele (punctele) EFC automat în dosarul dvs. → astfel încât nu mai este necesară tipărirea diplomei sau anunțarea organizației teritoriale → aceasta devine disponibilă în portal în secțiunea *Dosarul Meu*, la capitolul EFC.